

PROGRAMA DE DISTRIBUCIÓN HIDRÁULICA

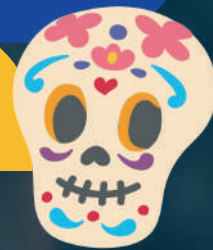

SECTOR CERRO DEL ESTROPAJO

ZONAS A/B



NOVIEMBRE 2024

Programa de abasto para la distribución del servicio de agua potable en cuatro zonas de Xalapa y zona conurbada, derivado de la cantidad de agua disponible en las fuentes de abastecimiento de la ciudad y el crecimiento de la población.

La recomendación es hacer uso eficiente y racional del agua todos los días, ampliar almacenajes internos o implementar la captación de agua de lluvia en hogares, comercios y trabajo.



Centro de Atención Telefónica:
22 82 37 03 00



cmasxalapa.gob.mx



Mensajes WhatsApp:
228 237 04 00

ZONA A

DIVISIÓN DEL NORTE

- 9 DE ABRIL
- COLINAS DE XALAPA
- COMERCIO
- DOLORES HIDALGO
- EJIDAL
- EL DIAMANTE
- FERNANDO GUTIÉRREZ BARRIOS
- GUADALUPE VICTORIA
- INDEPENDENCIA
- JARAMILLO
- LOMA BONITA
- LOMAS DE CHAPULTEPEC
- LUIS DONALDO COLOSIO
- VERACRUZ (CAÑONEROS A ANDADORES)
- PLAN DE AYALA
- PRIV. TABASCO COL. VERACRUZ.

NOVIEMBRE

D L M M J V S

					1	2
3	4	5	6	7	8	9
10	11	12	13	14	15	16
17	18	19	20	21	22	23
24	25	26	27	28	29	30



DÍAS CON SERVICIO

- El calendario de tandeos es una guía de referencia ante los movimientos de válvulas que se deben implementar en la ciudad, misma que puede sufrir alteraciones.



Reportes al Centro de Atención Telefónica
228 237 03 00 - EXT. 101 - 105



cmasxalapa.gob.mx



Mensajes WhatsApp
228 237 04 00

ZONA B

21 DE MARZO

- 14 DE FEBRERO
- 18 DE MARZO
- ALTAMIRA
- AMPL. 21 DE MARZO
- AMPL. BRISAS DE SEDEÑO
- AMPL. LOMA BONITA
- BRISAS DE SEDEÑO
- CAÑADA
- INSURGENTES
- LAS PARCELAS
- MANANTIALES
- MESA DEL GUAYABO
- NACIMIENTO
- NAHUIOLLIN
- NUEVO RENACIMIENTO
- PORVENIR
- RENACIMIENTO
- REPRESILLAS
- SOLIDARIDAD
- UCISVER
- UNE PRI
- UNIDAD ANTORCHISTA
- VERACRUZ (DE MADERAS A AZABACHE)
- VÍCTIMAS DEL 6 DE SEPTIEMBRE
- ZACATAL
- ZAMORA

NOVIEMBRE						
D	L	M	M	J	V	S
					1	2
3	4	5	6	7	8	9
10	11	12	13	14	15	16
17	18	19	20	21	22	23
24	25	26	27	28	29	30

DÍAS CON SERVICIO

• El calendario de tandeos es una guía de referencia ante los movimientos de válvulas que se deben implementar en la ciudad, misma que puede sufrir alteraciones.