

LISTA DE PIEZAS ESPECIALES

- 1.00 pza. Abrazadera diá. de proyecto.
- 1.00 pza. Llave de inspección de 1/2" de bronce a Kitec.
- 3.00 pza. Conector macho metálico para manguera Kitec de 1/2" de Aluminio 1/2" Ø.
- Variable Polietileno de alta densidad con alma.
- 1.00 pza. Válvula de banquetas de bronce de 1/2" Ø.
- 1.00 pza. Registro para llave de paso o bote.

CANTIDAD DE TUBERIA

| CONCEPTO | UNIDAD | CANTIDAD |
|---|--------|----------|
| TUBERIA HIDRAULICA DE P.V.C. TIPO ANGER DE 75 MM (3") Ø RD-26 CON CAMPANA Y EMPAQUE | M. | 268.50 |

CUADRO DE CRUCEROS

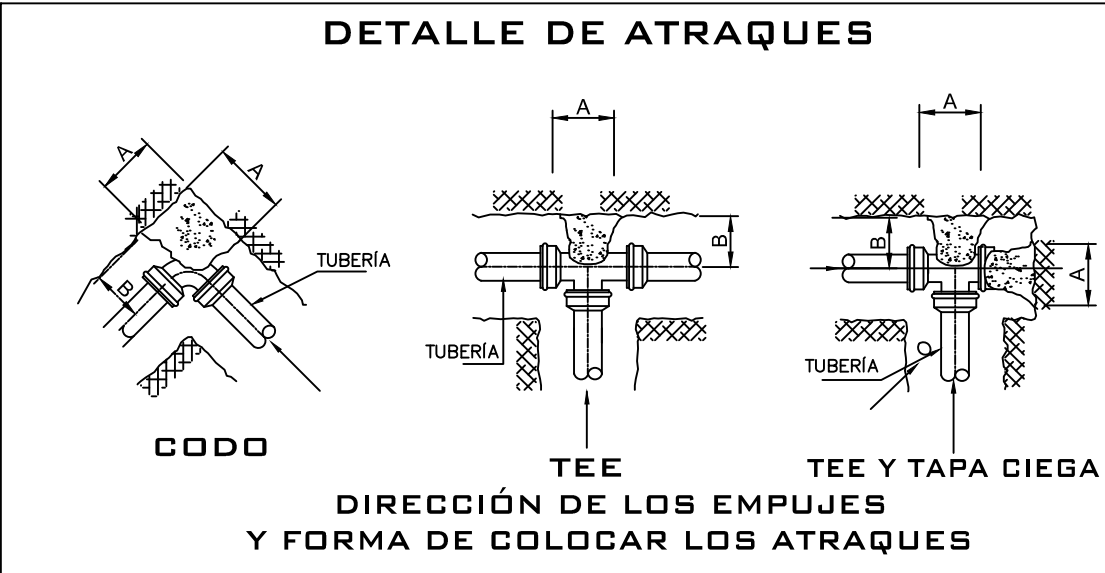
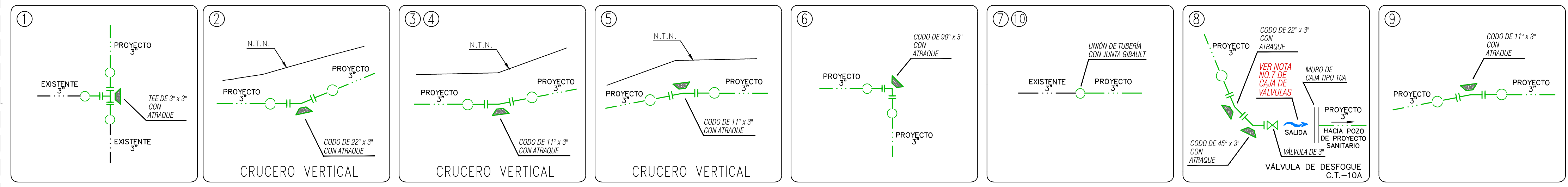

DIMENSIONES DE LOS ATRAQUES DE CONCRETO PARA LAS PIEZAS ESPECIALES

| DIAM. NOMINAL DE LA PZA. MM. | ALTURA EN CM. | LADO "A" EN CM. | LADO "B" EN CM. | VOL. POR ATRAQUE |
|------------------------------|---------------|-----------------|-----------------|------------------|
| 75 | 3" | 30 | 30 | 0.027 |

- 1.- LAS PIEZAS ESPECIALES DEBERÁN ESTAR ALINEADAS Y NIVELADAS.
- 2.- EL ATRAQUE DEBERÁ COLOCARSE EN TODOS LOS CASOS ANTES DE HACER LA PRUEBA HIDROSTÁTICA.
- 3.- ESTOS ATRAQUES SE USARÁN EXCLUSIVAMENTE PARA TUBERÍAS ALOJADAS EN ZANJAS.
- 4.- CONCRETO f_c=150 kg/cm²

DATOS PARA CAJAS DE VÁLVULAS

| CAJA TIPO No. | DIAMETRO DE VALVULAS | CANT. DE VALV. | h EN m | c EN cm | a EN m | b EN m | e ESP. MURO m | x EN m | y EN m | CONTRAMARCOS | | | |
|---------------|----------------------|----------------|--------|---------|--------|--------|---------------|--------|--------|--------------|-------|----------|--------|
| | | | | | | | | | | Sencillo | Doble | Cantidad | Perfil |
| 10A | 75 y 150 | 1 | 1.27 | 11.3 | 1.30 | 1.20 | 0.14 | 1.58 | 1.48 | 1.40 | --- | 1 | 100 |

| CAJA TIPO No. | EXCAV. m ³ | PEDACERIA TABIQUE m ² | L. CONC. PISO m ³ | MURO TAB. MORT-CEM. m ² | DALA REF. CONC. REF. m ³ | CEM m ³ | L.CONC. TECHO m ³ | VAR. 3/8" kg P/C |
|---------------|-----------------------|----------------------------------|------------------------------|------------------------------------|-------------------------------------|--------------------|------------------------------|------------------|
| 10A | 2.97 | 2.34 | 0.24 | 4.73 | 0.078 | 4.75 | 0.220 | 48.0 |

- NOTAS PARA CAJA DE VÁLVULAS**
- 1.- Todas las acotaciones se dan en centímetros, excepto las indicadas en otra unidad. Las acotaciones "x" y "y" son generales para todas las losas de los contramarcos así como las "a", "b" y "e" de la planta de muros de tipo liviano.
 - 2.- Los perfiles estructurales de 150mm(6") de peralte empleados para la construcción del contramarco serán de tipo liviano.
 - 3.- El dado de operación de la válvula deberá quedar centrado con la tapa de la caja.
 - 4.- A los contramarcos se les soldará una varilla perimetralmente como la indica el isométrico, con objeto de poder amarrar mas solidamente el contramarco con la losa del techo.
 - 5.- La losa del piso tendrá el espesor indicado en la tabla y llevará emparillado de varillas de 3/8" Ø 10 cms en ambos sentidos del fierro inferior, iran en el sentido corto.
 - 6.- La losa del piso será de 10 cms de espesor con refuerzo de varillas de 3/8" Ø 30 cms en ambos sentidos.
 - 7.- Queda a juicio de la residencia poner en el fondo de la caja un tubo de 50mm (2") para desaguar la caja en caso necesario. Pero siempre que este descargue a un pozo de visita del alcantarillado.
 - 8.- El piso que se detalla en este plano se construirá siempre que se desplante sobre tierra u otro material semejante, si el terreno de cimentación es tepetate ordinario, roca alterada o roca firme, se construirá la losa del piso sin la plantilla y si es roca firme sana se eliminará la losa del piso, desplantándose los muros directamente sobre el terreno.
 - 9.- Las cajas para válvulas de 400mm (16") Ø y mayores que lleven paso lateral y se combinen con una o mas válvulas serán objeto de un diseño especial.
 - 10.- Queda a juicio de la residencia el empleo de una o varias cajas tipo en un cruceo de acuerdo con el número y disposición de las válvulas.

SIMBOLOGÍA DE PIEZA ESPECIAL

| SIMBOLO | CONCEPTO | UNIDAD | CANTIDAD |
|---------|---|--------|----------|
| | VÁLVULA DE DESFOQUE TIPO COMPUERTA VASTAGO FIJO DE 125 PSI DE 3" | PZA. | 1.00 |
| | TEE DE FO.FO DE 3" x 3" DE Ø | PZA. | 1.00 |
| | CODO DE FO.FO DE 11" x 3" DE Ø | PZA. | 4.00 |
| | CODO DE FO.FO DE 22" x 3" DE Ø | PZA. | 2.00 |
| | CODO DE FO.FO DE 45" x 3" DE Ø | PZA. | 1.00 |
| | CODO DE FO.FO DE 90" x 3" DE Ø | PZA. | 1.00 |
| | EXTREMIDAD DE FO.FO. CON BRIDAS DE 75 mm (3") DE Ø | PZA. | 17.00 |
| | JUEGO DE JUNTA GIBAULT DE 3" DE Ø CON GOMA REFORZADA, INCLUYE: TORNILLOS DE 5". | PZA. | 18.00 |
| | EMPAQUES DE PLOMO DE 75 mm (3") DE Ø | PZA. | 18.00 |
| | TORNILLOS DE ACERO CON CABEZA Y TUERCA HEXAGONAL DE 5/8" x 2 1/2" DE Ø | PZA. | 72.00 |
| | CAJA PARA OPERACIÓN DE VALVULAS TIPO 10A. | PZA. | 1.00 |
| | CONTRAMARCO SENCILLO DE 1.40 M. | PZA. | 1.00 |
| | TAPAS DE FO. FO. DE 50 X 50 Y 55.00 KG DE PESO. | PZA. | 1.00 |
| | ATRAQUE DE CONCRETO DE 30 x 30 x 30 cm | PZA. | 9.00 |

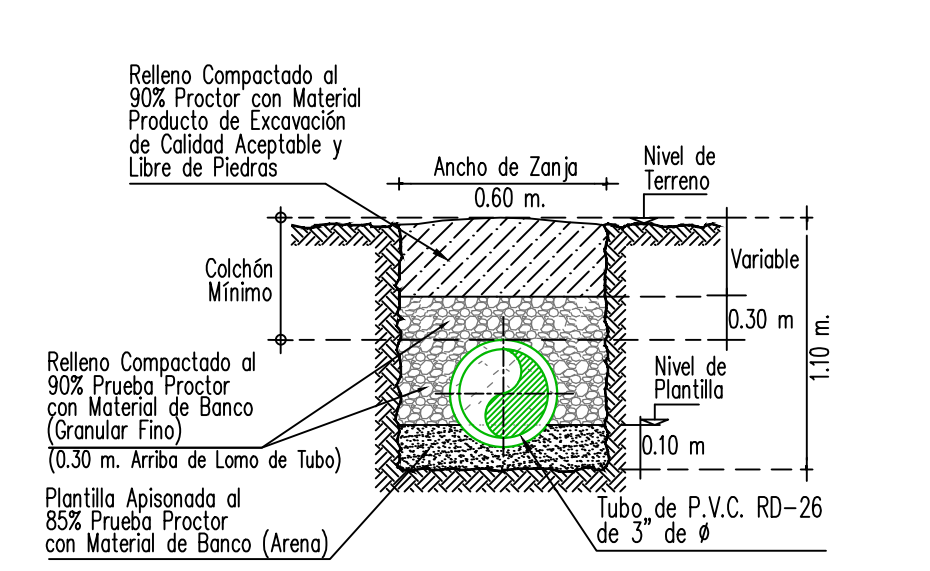

| Ø Comercial Tubo (pulg) | Ancho de Zanja (mm) | Colchón Mínimo (cm) |
|-------------------------|---------------------|---------------------|
| 3 | 75 | 60 |
| | | 90 |

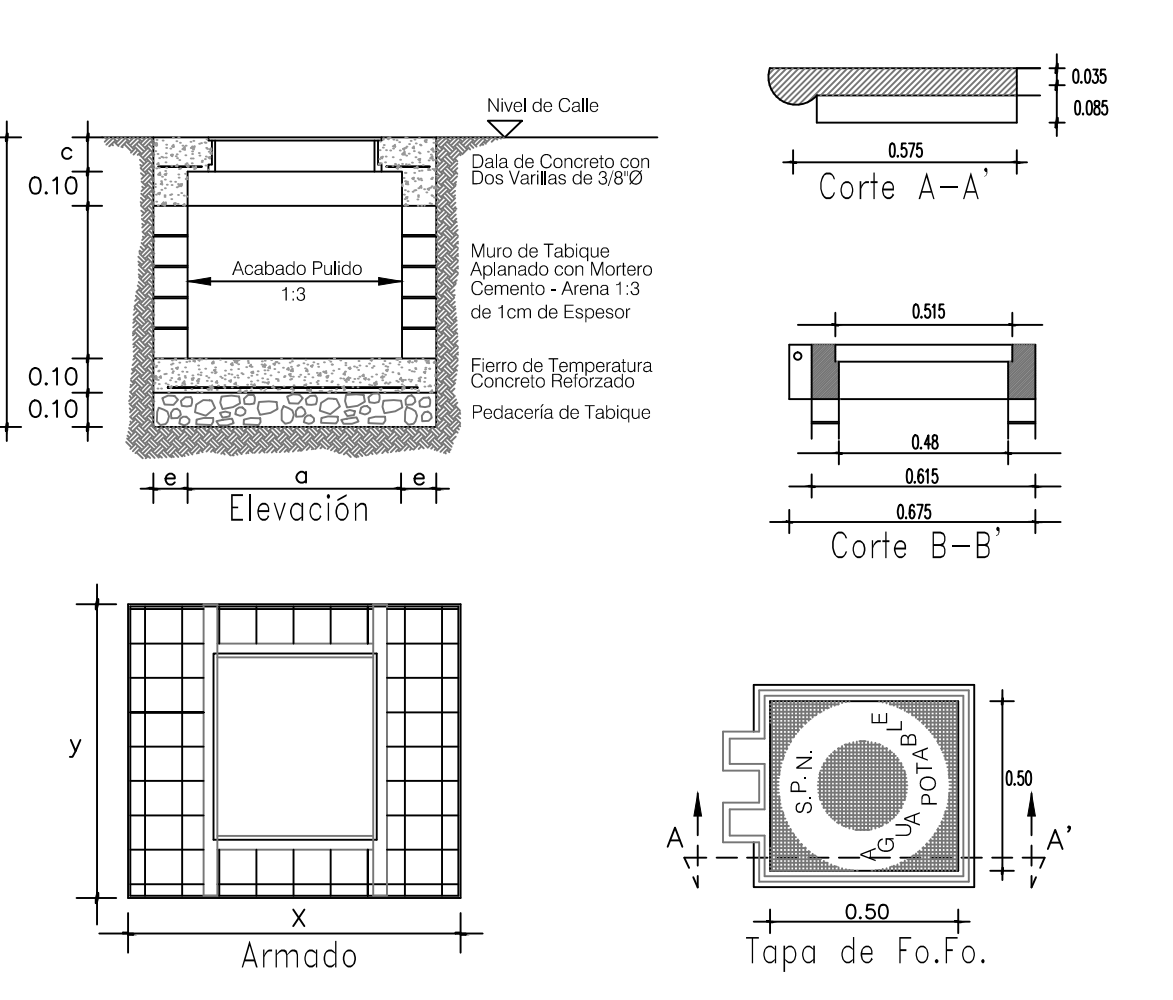
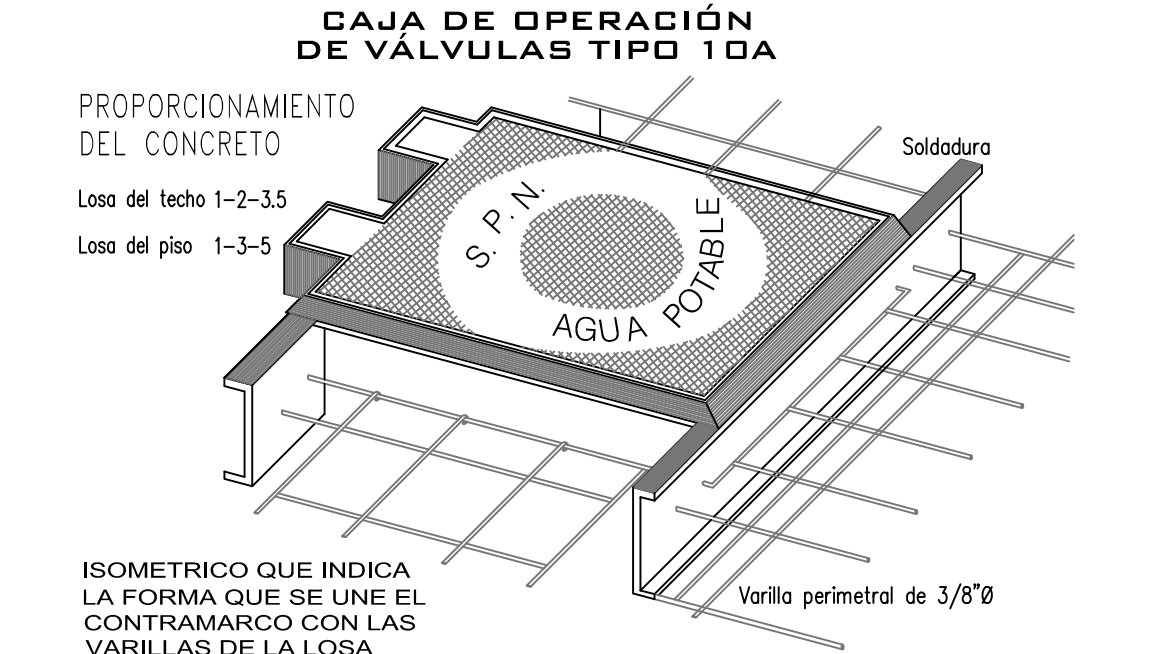

DATOS DE PROYECTO

| | |
|---------------------------|-----------------|
| Número total de Lotes | 53 Lotes |
| Número de hab. / vivienda | 5 Hab./vivienda |
| Población de Proyecto | 285 Habitantes |
| Dotación | 250 Lts-Hab-Día |
| Longitud de la Red 3" | 268.50 m. |
| Sistema | Gravedad |
| Puntos de Conexión | Red Municipal |

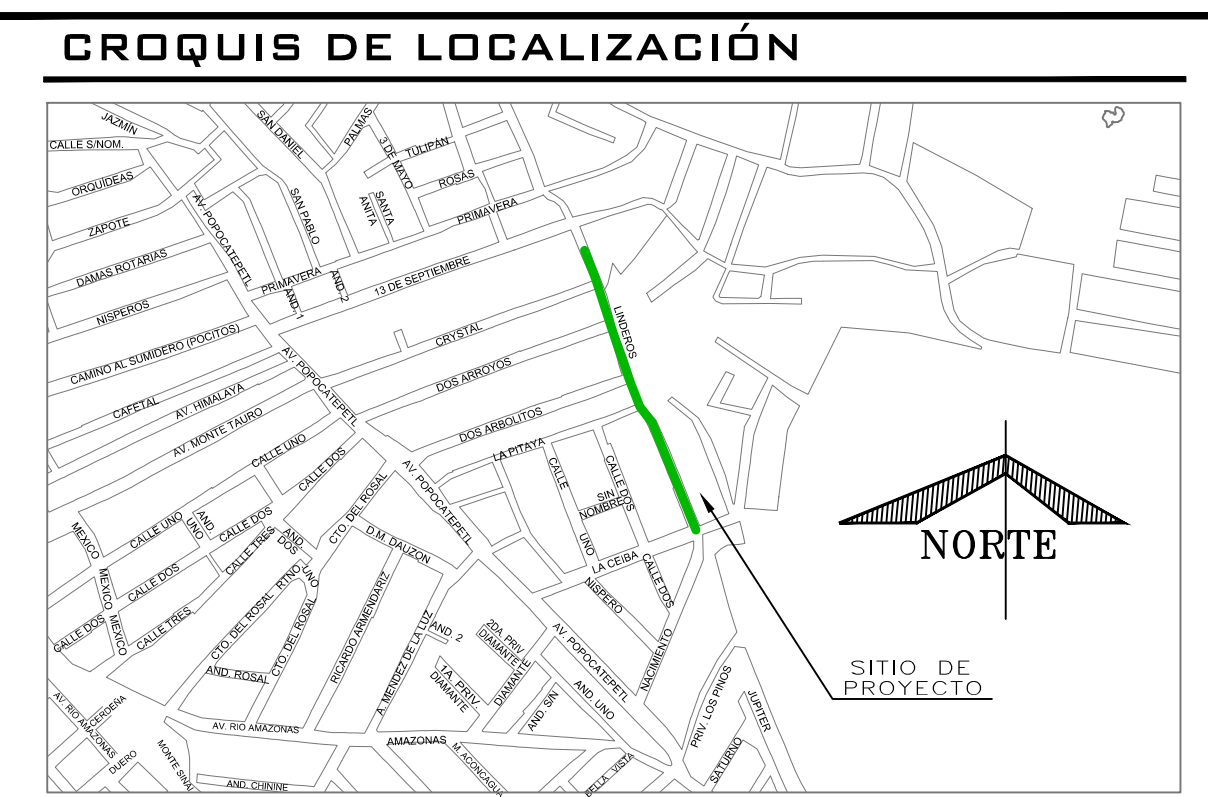

SIMBOLOGIA

- RED DE ALCANTARILLADO SANITARIO EXISTENTE
- LÍNEA DE PROYECTO DE P.V.C. 3" DE Ø.
- LÍNEA EXISTENTE DE 3" DE Ø.
- NÚMERO DE CRUCERO
- LONGITUD DEL TRAMO
- ATRAQUE DE CONCRETO DE 0.30 X 0.30 X 0.30 M.
- VÁLVULA DE DESFOQUE TIPO COMPUERTA
- PARAMENTO DE CALLE

- NOTAS GENERALES**
- 1.- EL NORTE QUE SE INDICA ES MAGNÉTICO.
 - 2.- LAS ELEVACIONES ESTÁN REFERIDAS EN METROS.
 - 3.- LA TUBERÍA QUE SE UTILIZARÁ DEBERÁ SER DE P.V.C. RD-26 DE 3, 4, 6 Y 8 PULGADAS DE Ø.
 - 4.- TODOS LOS NIVELES ESTÁN REFERENCIADOS AL NIVEL DE TERRENO NATURAL.
 - 5.- DE ACUERDO AL MANUAL DE AGUA POTABLE, ALCANTARILLADO Y SANEAMIENTO DE LA CONAGUA, EL COLCHÓN MÍNIMO PARA TUBERÍA DE P.V.C. RD-26 DE 3, 4, 6 Y 8" DE Ø, DEL LOMO DE TUBO A LA RASANTE DEL PROYECTO DE PAVIMENTACIÓN SERÁ DE 90 cms COMO MÍNIMO.
 - 6.- LA OBRA DEBERÁ REALIZARSE DE ACUERDO CON LAS ESPECIFICACIONES GENERALES DE CONSTRUCCIÓN PARA SISTEMAS DE ABASTECIMIENTO DE AGUA POTABLE, ALCANTARILLADO SANITARIO Y ALCANTARILLADO PLUVIAL DE LA CONAGUA VIGENTES.
 - 7.- SE DEBERÁN REALIZAR SONDOS PREVIOS A LA EJECUCIÓN DE ESTA OBRA, PARA UBICAR LÍNEAS DE AGUA, TELMEX, LUZ, ETC. DEBIDO A QUE NO SE ENCONTRARON REGISTROS VISIBLE QUE CRUZARÁN EL TRAZO REALIZADO O LA RECOMENDACIÓN DEL RESIDENTE A CARGO DE LA CONSTRUCCIÓN, CUALQUIER DESPERFECTO A LA INFRAESTRUCTURA EXISTENTE, SERÁ POR CUENTA DEL CONTRATISTA.
 - 8.- LA INSTALACIÓN DE LA TUBERÍA DE P.V.C. PARA AGUA POTABLE INCLUYE; BAJADO DE TUBERÍA, INSTALACIÓN Y PRUEBA HIDROSTÁTICA.

CMAS XALAPA
COMISIÓN MUNICIPAL DE AGUA POTABLE Y SANEAMIENTO DE XALAPA, VER.

DIRECCIÓN DE OPERACIÓN
GERENCIA DE PLANEACIÓN
DEPARTAMENTO DE ESTUDIOS Y PROYECTOS

ARO. JAIR RAMÍREZ RODRÍGUEZ
CED. PROF.: 7881141
PROYECTISTA

ING. RAFAEL PÉREZ DE LA GARZA
CED. PROF.: 6814306
JEFE DEL DEPTO. DE ESTUDIOS Y PROYECTOS

ING. ADÁN BURGOS MCNIFIL
CED. PROF.: 6814306
GERENTE DE PLANEACIÓN

DIRECCIÓN DE OPERACIÓN

NÚMERO DE OBRA ASIGNADO:
2024 30 909 0093

DESCRIPCIÓN DEL PROYECTO:
REHABILITACIÓN Y CONSTRUCCIÓN DE RED DE AGUA POTABLE EN CALLE LINDEROS, ENTRE CALLES (13 DE SEPTIEMBRE Y CEIBA) Y REHABILITACIÓN DE RED DE ALCANTARILLADO SANITARIO EN CALLE LINDEROS, ENTRE CALLES (PRIMAVERA Y CEIBA), DE LA COLONIA HIGUERAS, EN XALAPA, VERACRUZ.

TIPO DE PLANO DE PROYECTO EJECUTIVO:
RED DE AGUA POTABLE PLANTA GENERAL

CLAVE DE PLANO:
AP-01

ESCALA: SIN ESCALA

NO. DE PLANO: 01 DE 01

FECHA: MAYO 2024

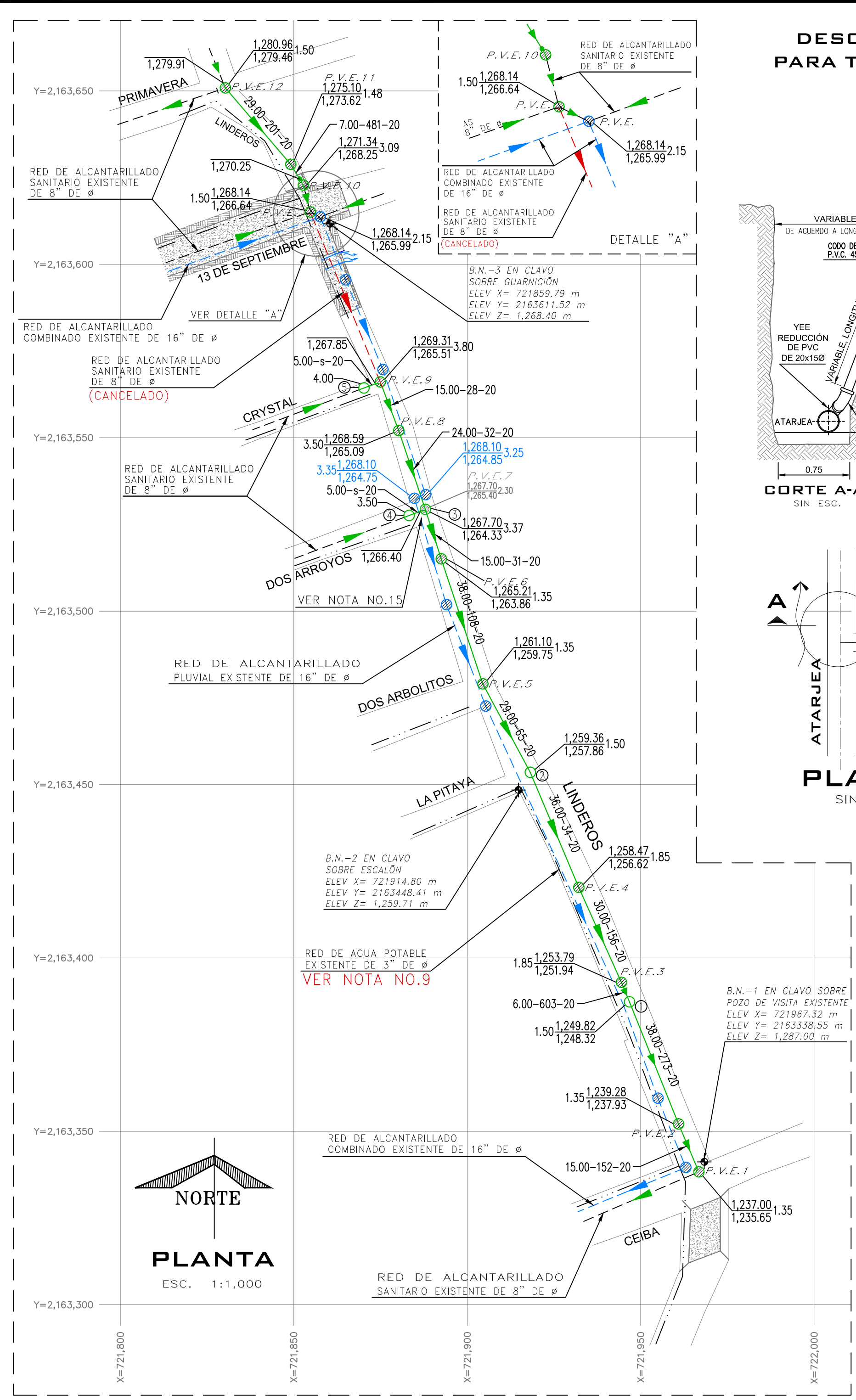

DESCARGA DOMICILIARIA TIPO PARA TUBERÍA DE P.V.C. SERIE 20 DE 20 CMS DE Ø

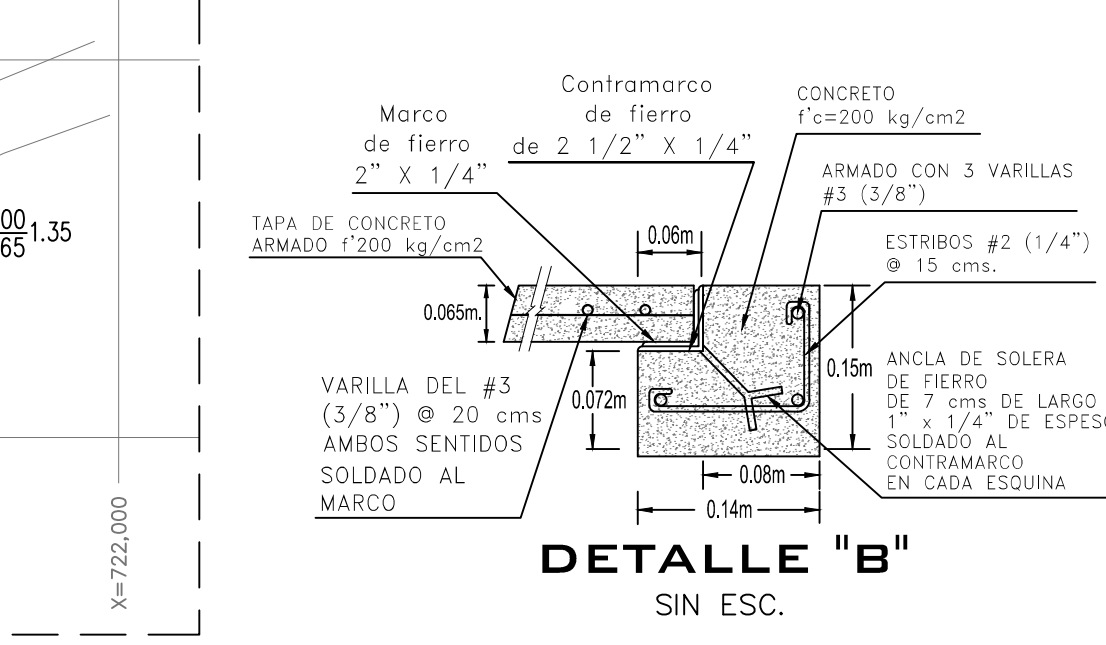
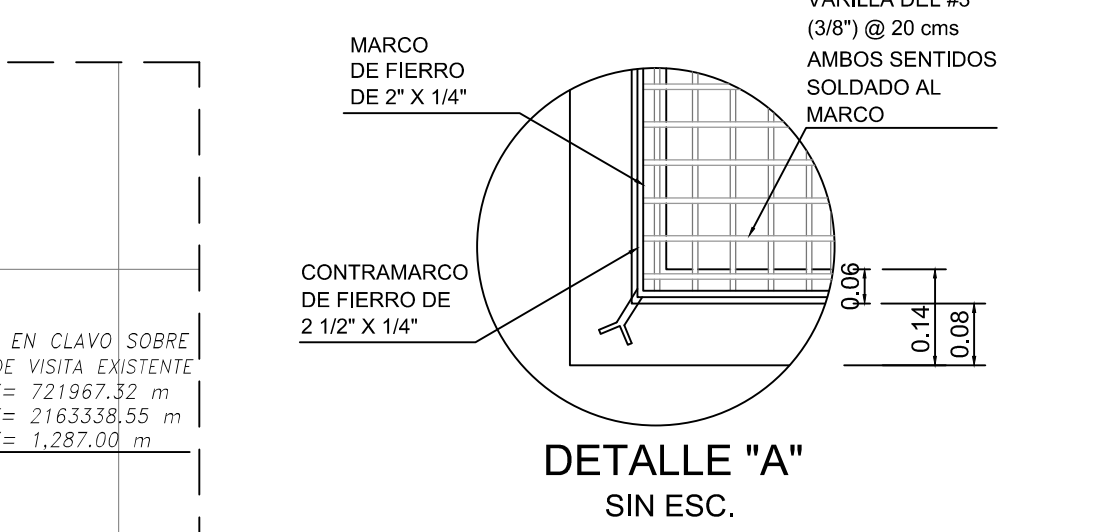
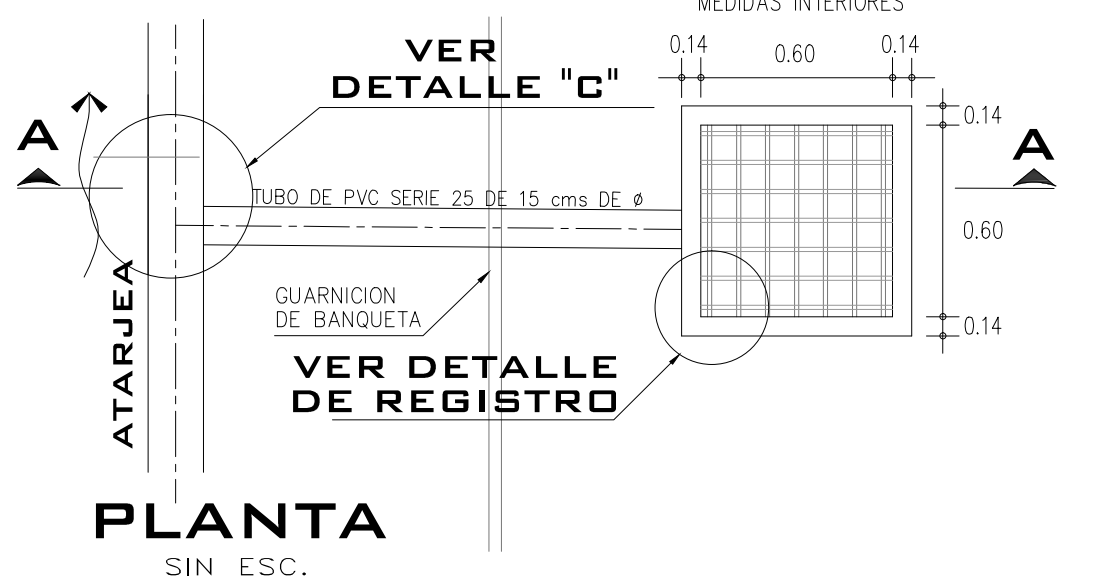
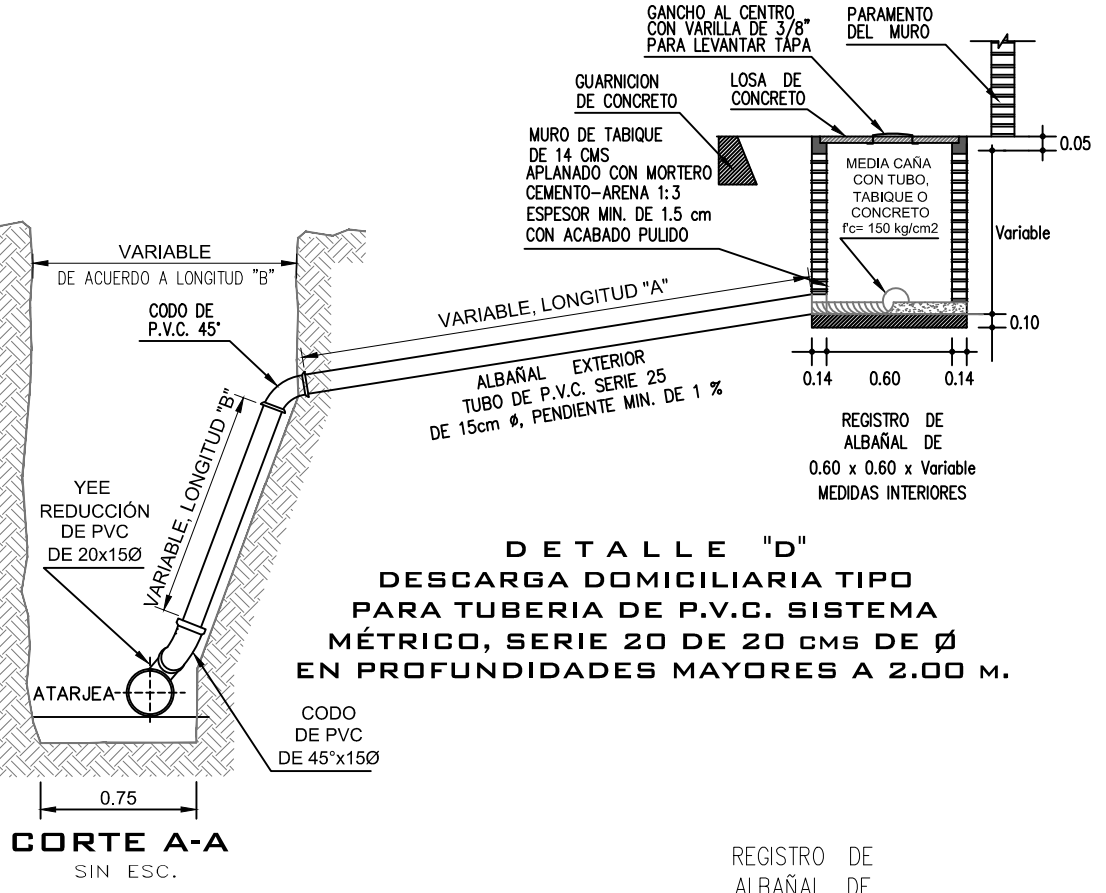

DETALLE DE POZO CON CAIDA ADOASADA

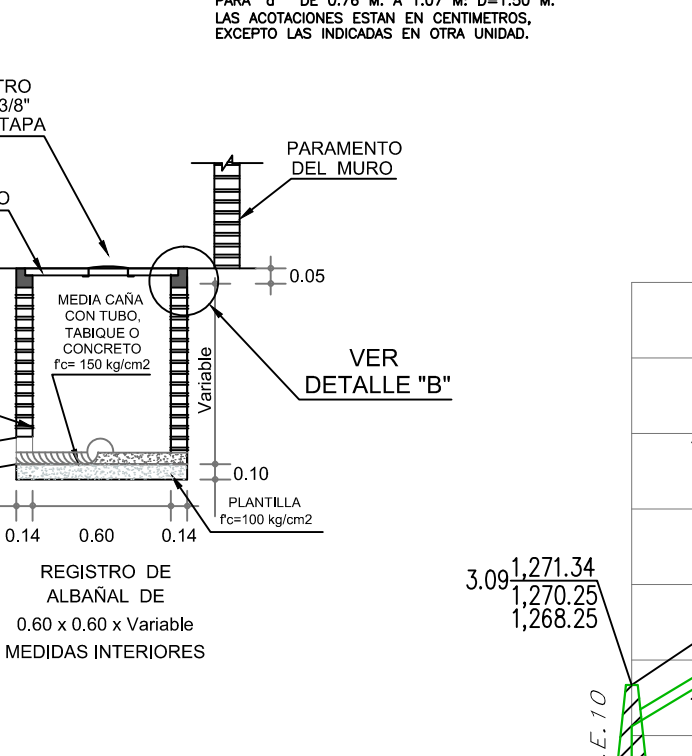
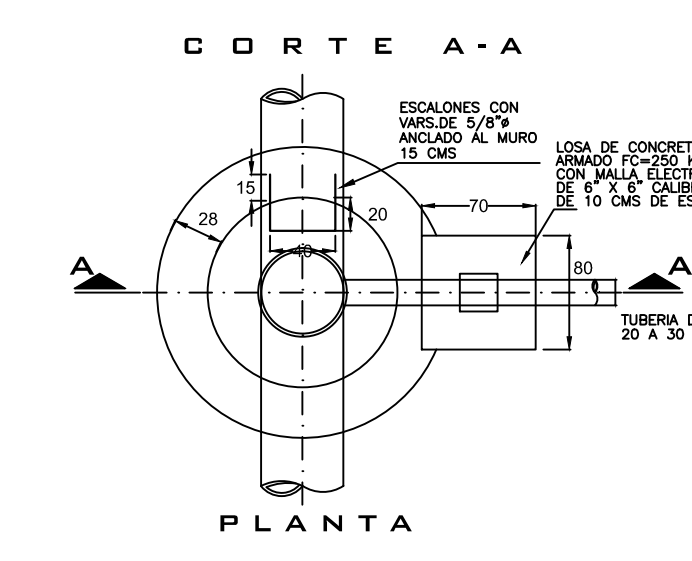
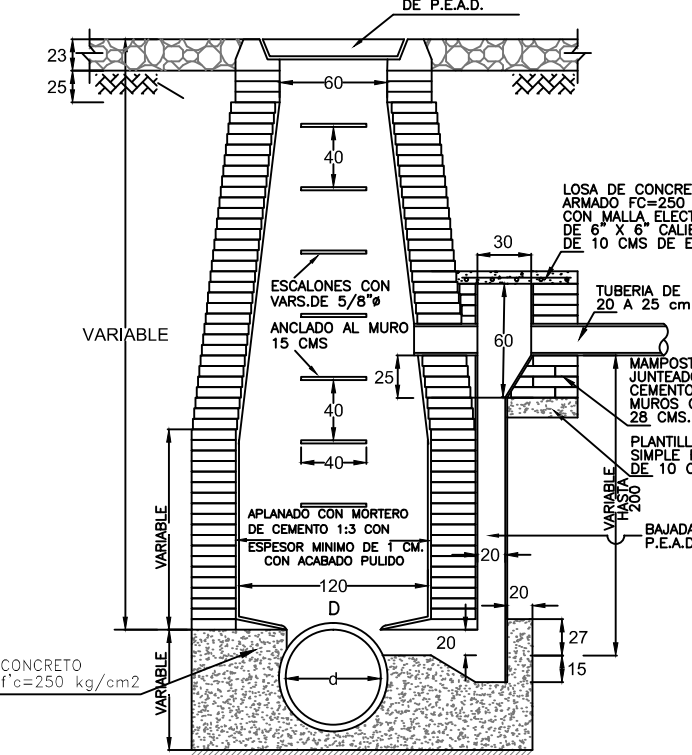

POZO DE VISITA COMUN

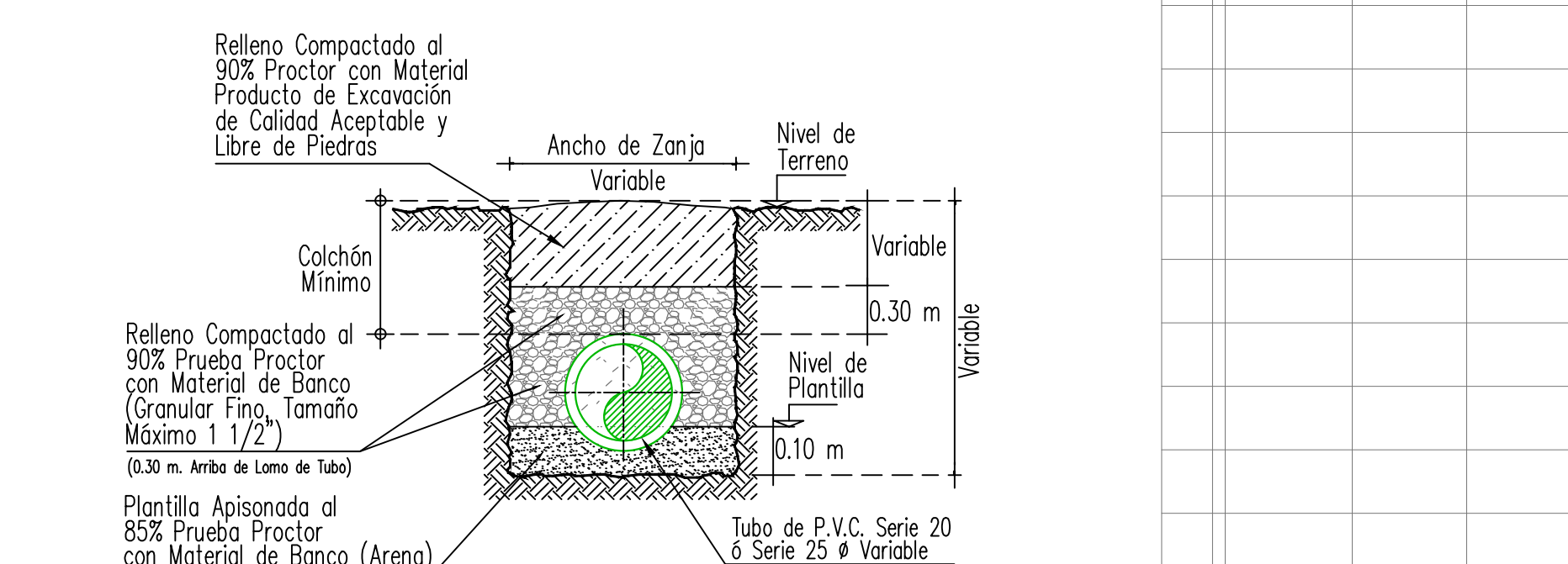
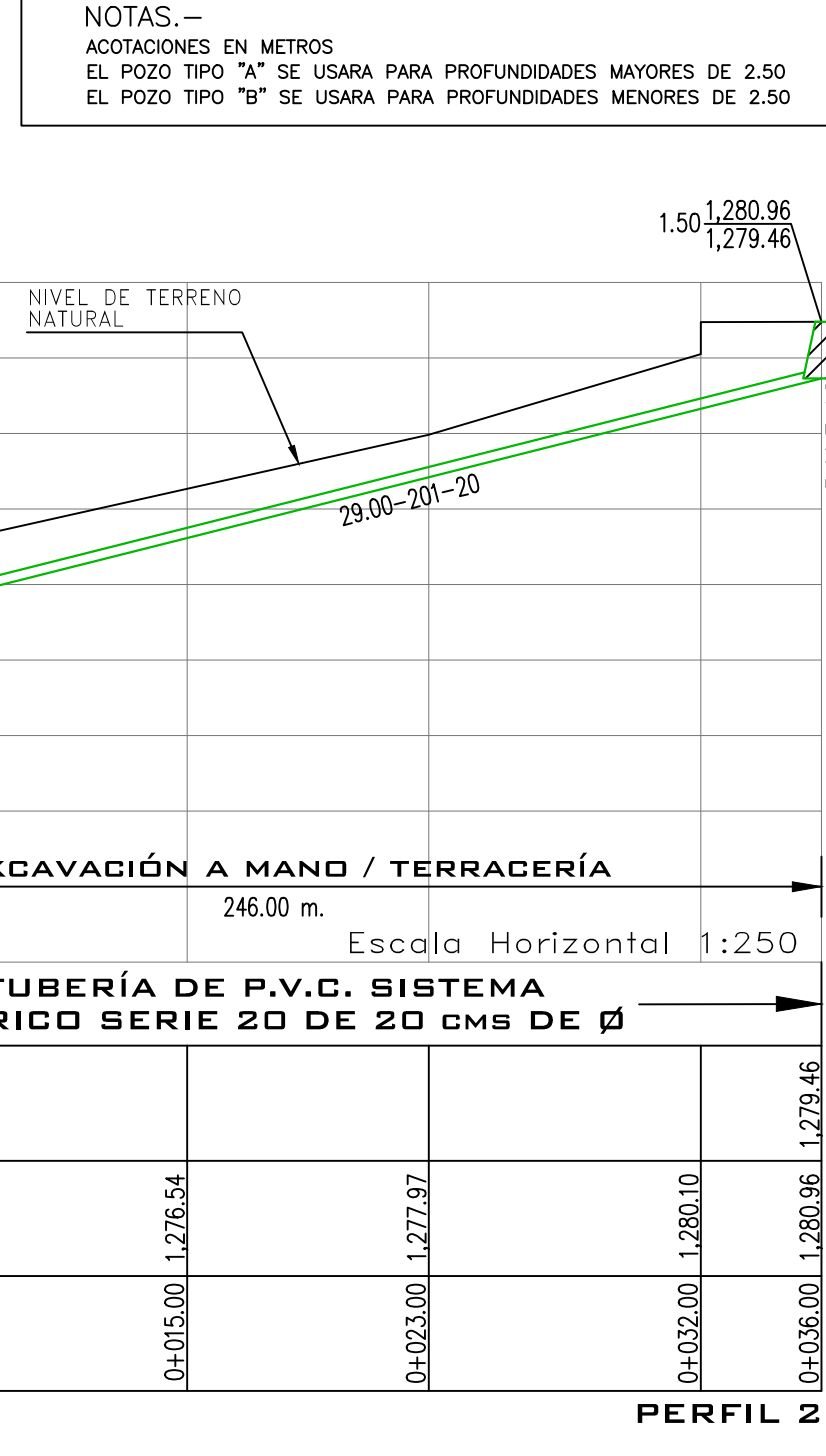
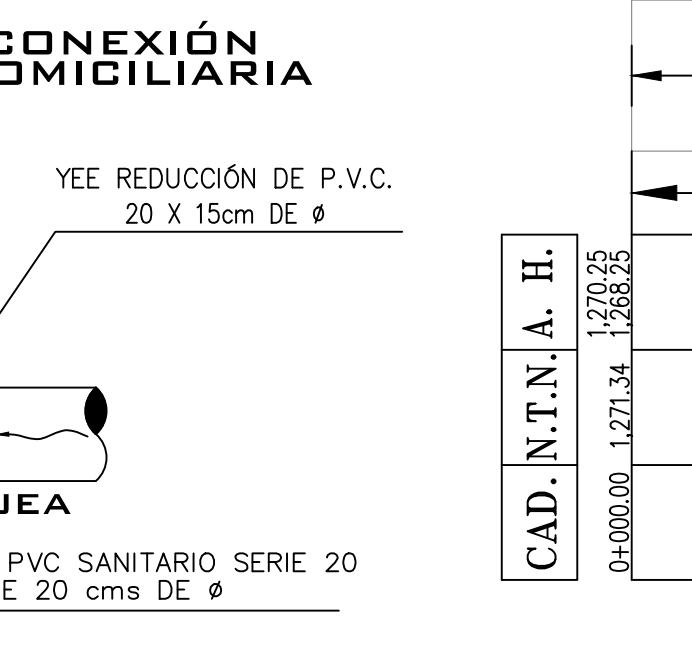
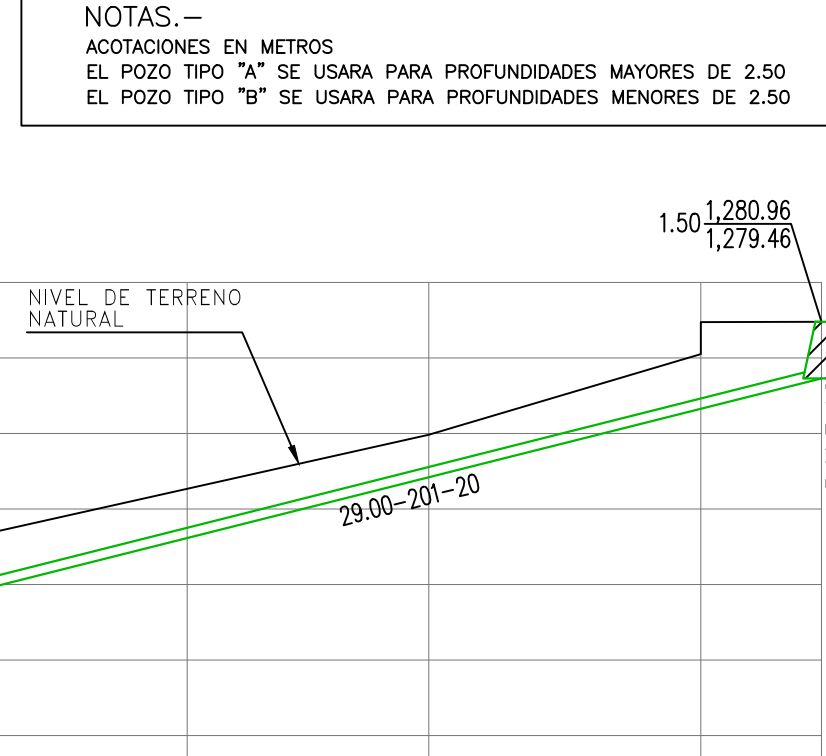
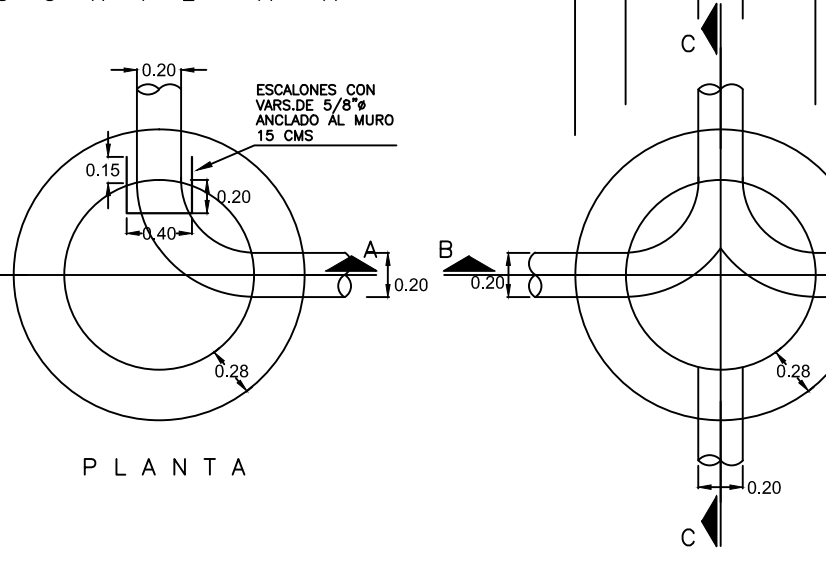
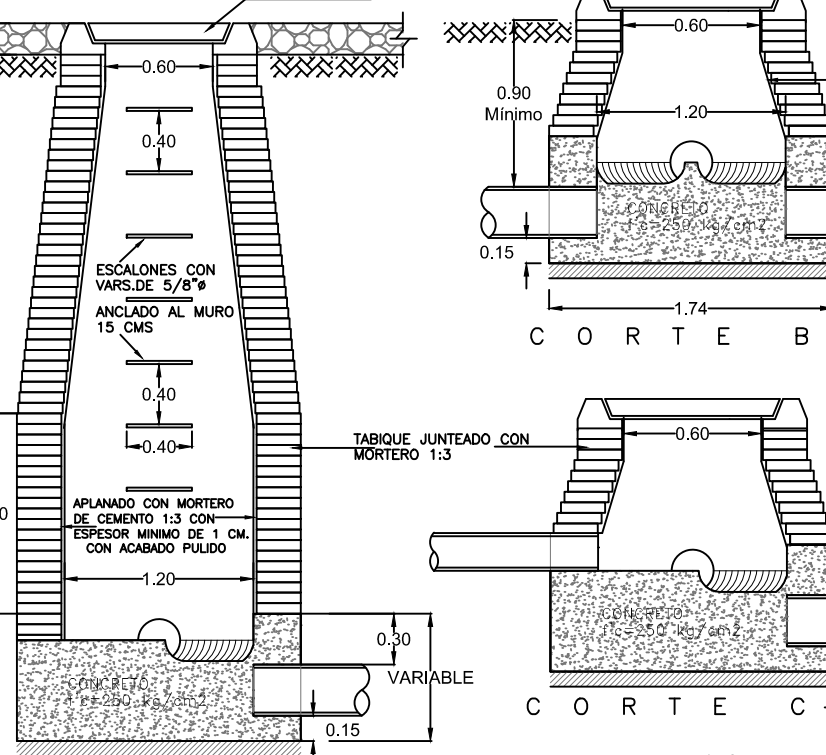

| Ø Comercial Tubo P.V.C. (cm) | Ancho de Zanja (cm) | Colchón Mínimo (cm) |
|------------------------------|---------------------|---------------------|
| DESCARGA DOMICILIARIA 15 | 60 | 90 |
| ATARJEA 20 | 70 | 90 |



| CAD. | N.T.N. | A. H. |
|----------|----------|----------|
| 0+000.00 | 1.237.00 | 1.235.65 |
| 0+004.00 | 1.237.52 | 1.235.77 |
| 0+008.00 | 1.237.77 | |
| 0+012.00 | 1.238.28 | 1.237.63 |
| 0+016.00 | 1.241.88 | |
| 0+020.00 | 1.246.38 | |
| 0+024.00 | 1.249.82 | 1.248.32 |
| 0+028.00 | 1.253.79 | 1.251.94 |
| 0+032.00 | 1.255.71 | |
| 0+036.00 | 1.256.82 | |
| 0+040.00 | 1.259.34 | |
| 0+044.00 | 1.263.87 | |
| 0+048.00 | 1.268.95 | |
| 0+052.00 | 1.274.13 | |
| 0+056.00 | 1.279.25 | |
| 0+060.00 | 1.284.33 | |
| 0+064.00 | 1.289.41 | |
| 0+068.00 | 1.294.51 | |
| 0+072.00 | 1.299.61 | |
| 0+076.00 | 1.304.71 | |
| 0+080.00 | 1.309.81 | |
| 0+084.00 | 1.314.91 | |
| 0+088.00 | 1.320.01 | |
| 0+092.00 | 1.325.11 | |
| 0+096.00 | 1.330.21 | |
| 0+100.00 | 1.335.31 | |
| 0+104.00 | 1.340.41 | |
| 0+108.00 | 1.345.51 | |
| 0+112.00 | 1.350.61 | |
| 0+116.00 | 1.355.71 | |
| 0+120.00 | 1.360.81 | |
| 0+124.00 | 1.365.91 | |
| 0+128.00 | 1.371.01 | |
| 0+132.00 | 1.376.11 | |
| 0+136.00 | 1.381.21 | |
| 0+140.00 | 1.386.31 | |
| 0+144.00 | 1.391.41 | |
| 0+148.00 | 1.396.51 | |
| 0+152.00 | 1.401.61 | |
| 0+156.00 | 1.406.71 | |
| 0+160.00 | 1.411.81 | |
| 0+164.00 | 1.416.91 | |
| 0+168.00 | 1.422.01 | |
| 0+172.00 | 1.427.11 | |
| 0+176.00 | 1.432.21 | |
| 0+180.00 | 1.437.31 | |
| 0+184.00 | 1.442.41 | |
| 0+188.00 | 1.447.51 | |
| 0+192.00 | 1.452.61 | |
| 0+196.00 | 1.457.71 | |
| 0+200.00 | 1.462.81 | |
| 0+204.00 | 1.467.91 | |
| 0+208.00 | 1.473.01 | |
| 0+212.00 | 1.478.11 | |
| 0+216.00 | 1.483.21 | |
| 0+220.00 | 1.488.31 | |
| 0+224.00 | 1.493.41 | |
| 0+228.00 | 1.498.51 | |
| 0+232.00 | 1.503.61 | |
| 0+236.00 | 1.508.71 | |
| 0+240.00 | 1.513.81 | |
| 0+244.00 | 1.518.91 | |
| 0+248.00 | 1.524.01 | |
| 0+252.00 | 1.529.11 | |
| 0+256.00 | 1.534.21 | |
| 0+260.00 | 1.539.31 | |
| 0+264.00 | 1.544.41 | |
| 0+268.00 | 1.549.51 | |
| 0+272.00 | 1.554.61 | |
| 0+276.00 | 1.559.71 | |
| 0+280.00 | 1.564.81 | |
| 0+284.00 | 1.569.91 | |
| 0+288.00 | 1.575.01 | |
| 0+292.00 | 1.580.11 | |
| 0+296.00 | 1.585.21 | |
| 0+300.00 | 1.590.31 | |
| 0+304.00 | 1.595.41 | |
| 0+308.00 | 1.600.51 | |
| 0+312.00 | 1.605.61 | |
| 0+316.00 | 1.610.71 | |
| 0+320.00 | 1.615.81 | |
| 0+324.00 | 1.620.91 | |
| 0+328.00 | 1.626.01 | |
| 0+332.00 | 1.631.11 | |
| 0+336.00 | 1.636.21 | |
| 0+340.00 | 1.641.31 | |
| 0+344.00 | 1.646.41 | |
| 0+348.00 | 1.651.51 | |
| 0+352.00 | 1.656.61 | |
| 0+356.00 | 1.661.71 | |
| 0+360.00 | 1.666.81 | |
| 0+364.00 | 1.671.91 | |
| 0+368.00 | 1.677.01 | |
| 0+372.00 | 1.682.11 | |
| 0+376.00 | 1.687.21 | |
| 0+380.00 | 1.692.31 | |
| 0+384.00 | 1.697.41 | |
| 0+388.00 | 1.702.51 | |
| 0+392.00 | 1.707.61 | |
| 0+396.00 | 1.712.71 | |
| 0+400.00 | 1.717.81 | |
| 0+404.00 | 1.722.91 | |
| 0+408.00 | 1.728.01 | |
| 0+412.00 | 1.733.11 | |
| 0+416.00 | 1.738.21 | |
| 0+420.00 | 1.743.31 | |
| 0+424.00 | 1.748.41 | |
| 0+428.00 | 1.753.51 | |
| 0+432.00 | 1.758.61 | |
| 0+436.00 | 1.763.71 | |
| 0+440.00 | 1.768.81 | |
| 0+444.00 | 1.773.91 | |
| 0+448.00 | 1.779.01 | |
| 0+452.00 | 1.784.11 | |
| 0+456.00 | 1.789.21 | |
| 0+460.00 | 1.794.31 | |
| 0+464.00 | 1.799.41 | |
| 0+468.00 | 1.804.51 | |
| 0+472.00 | 1.809.61 | |
| 0+476.00 | 1.814.71 | |
| 0+480.00 | 1.819.81 | |
| 0+484.00 | 1.824.91 | |
| 0+488.00 | 1.830.01 | |
| 0+492.00 | 1.835.11 | |
| 0+496.00 | 1.840.21 | |
| 0+500.00 | 1.845.31 | |

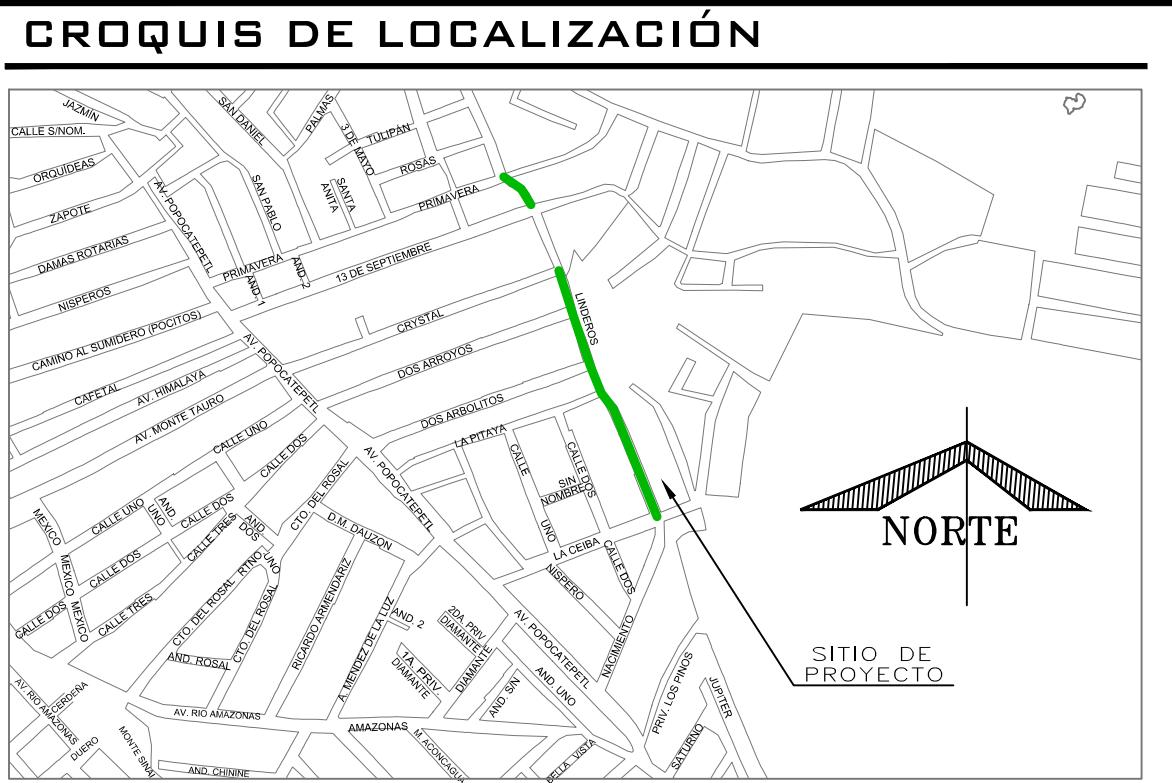

DATOS DE PROYECTO

| | |
|-----------------------------------|-----------------|
| Número de Lotes Beneficiarios | 57 Lotes |
| Población de Proyecto | 285 Habitantes |
| Aportación | 250 Lts-Hab-Día |
| Sistema | Separado |
| Naturalaleza del Sitio de Vertido | Red Municipal |
| Fórmulas empleados | Harmón-Manning |
| Longitud de la Red General | 292.00 ml |
| Sistema de Eliminación | Gravedad |
| Coefficiente de Seguridad | 1.50 |
| Coefficiente de Harmón | 3.80 |
| Velocidades: | |
| Mínima | 0.30 m/seg. |
| Máxima | 5.00 m/seg. |
| Gastos: | |
| Mínimo | 1.50 L.p.s. |
| Medio | 1.50 L.p.s. |
| Max. Instantáneo | 5.70 L.p.s. |
| Max. Extraordinario | 8.55 L.p.s. |

SIMBOLOGÍA

| | |
|---|-----------------|
| Red de Alcantarillado Sanitario Existente | --- |
| Red de Alcantarillado Combinado Existente | --- |
| Atarjea de Proyecto Sanitario | ○ |
| Cabeza de Atarjea | ○ |
| Pozo de Visita Existente | ○ |
| Pozo de Visita Común | ○ |
| Número de Pozo | ○ |
| Long - Pendiente - Diám. m - m/seg - cm | 6.00 - 603 - 20 |
| Elevación del Terreno h de Pozo | 1,249.82 - 150 |
| Elevación de Plantilla | 1,248.32 |
| Sentido de Escurrimiento | → |
| Banco de Nivel | --- |
| Red de Agua Potable Existente de 3" de Ø | --- |

- NOTAS GENERALES**
- EL NORTE QUE SE INDICA ES MAGNETICO.
 - LAS ELEVACIONES ESTAN REFERIDAS EN METROS.
 - EL SISTEMA DE COORDENADAS UTILIZADO ES UTM, DATUM WGS 84.
 - LAS COTAS DE PLANTILLA Y BROCAL ESTAN REFERENCIADAS AL BANCO DE NIVEL, B.N.-1, B.N.-2 Y B.N.-3, COMO SE INDICA EN PLANTA.
 - LA TUBERÍA QUE SE UTILIZARÁ DEBERÁ SER DE P.V.C. SANITARIO SISTEMA MÉTRICO, SERIE 25 DE 15 cms DE Ø PARA LA DESCARGA DOMICILIARIA Y SERIE 20 DE 20 cms DE Ø PARA LA ATARJEA.
 - DE ACUERDO AL MANUAL DE AGUA POTABLE, ALCANTARILLADO Y SANEAMIENTO DE LA CONAGUA, EL COLCHÓN MÍNIMO PARA TUBERÍA DE P.V.C. DE 15 Y 20 DE Ø DEL LOMO DE TUBO A LA RASANTE DEL PROYECTO DE PAVIMENTACIÓN SERÁ DE 90 cms COMO MÍNIMO.
 - DE ACUERDO A LAS ESPECIFICACIONES DE LA CONAGUA PARA CONSTRUCCIÓN DE POZOS DE VISITA COMÚN, AL CONSTRUIR LA BASE DE CONCRETO DE LOS MISMOS SE HARÁN EN ELLOS LOS CANALES DE "MEDIA CAÑA" CORRESPONDIENTES.
 - LA OBRA DEBERÁ REALIZARSE DE ACUERDO CON LAS ESPECIFICACIONES GENERALES DE CONSTRUCCIÓN PARA SISTEMAS DE ABASTECIMIENTO DE AGUA POTABLE, ALCANTARILLADO SANITARIO Y ALCANTARILLADO PLUVIAL DE LA CONAGUA VIGENTES.
 - SE DEBERÁN REALIZAR SONDEOS PREVIOS A LA EJECUCIÓN DE ESTA OBRA, PARA UBICAR LINEAS DE AGUA, TELMEX, LUZ, ETC. DEBIDO A QUE NO SE ENCONTRARON REGISTROS VISIBLES QUE CRUZARAN EL TRAZO REALIZADO O LA RECOMENDACIÓN DEL RESIDENTE A CARGO DE LA CONSTRUCCIÓN, CUALQUIER DESPERFECTO A LA INFRAESTRUCTURA EXISTENTE, SERÁ POR CUENTA DEL CONTRATISTA.
 - LA TOPOGRAFÍA DEL PRESENTE PROYECTO SE REALIZÓ EN SEPTIEMBRE 2023, CUALQUIER CAMBIO QUE SE EFECTE EN LOS NIVELES DEL TERRENO NATURAL, SE DEBERÁ REALIZAR LOS AJUSTES NECESARIOS A ESTE PROYECTO.
 - SE DEBERÁ EVITAR LOS ARREGLOS EN LAS DESCARGAS DOMICILIARIAS QUE GENEREN ÁNGULOS DE 90°, POR LO QUE DEBERÁN SER MÁXIMO DE 45°.
 - LA INSTALACIÓN DE LA TUBERÍA DE P.V.C. PARA ALCANTARILLADO SANITARIO INCLUYE: BAJADO DE TUBERÍA, INSTALACIÓN Y PRUEBA DE HERMETICIDAD.
 - SE DEBERÁN REHABILITAR LAS TAPAS Y BROCALES, DE LOS POZOS DE VISITA EXISTENTES, COMO SE INDICA EN EL DETALLE.
 - ENTRE ESTOS CADENAMIENTOS SE DEBERÁ REALIZAR LA DESCARGA DOMICILIARIA COMO SE INDICA EN EL DETALLE "D" EN PROFUNDIDADES MAYORES A 2.00 m.
 - SE DEBERÁ DEMOLER EL POZO DE VISITA EXISTENTE (P.V.E.7) Y SE CONSTRUIRÁ UNO NUEVO CON LAS CARACTERÍSTICAS INDICADAS EN ESTE PROYECTO.
 - ESTE PROYECTO NO LIBERA AL SOLICITANTE DE LOS TRÁMITES DE PERMISO CORRESPONDIENTES A LAS INSTANCIAS MUNICIPALES, ESTATALES Y FEDERALES, ASÍ MISMO NO PODRÁ LLEVAR A CABO SU EJECUCIÓN, SI NO CUENTA CON LA LICENCIA DE CONSTRUCCIÓN EMITIDA POR LA DIRECCIÓN DE DESARROLLO URBANO DEL AYUNTAMIENTO.
 - SE DEBERÁ COLOCAR ADEME ENTRE LOS CADENAMIENTOS INDICADOS, EN DONDE LAS PROFUNDIDADES DE ZANJA E INESTABILIDAD DEL SUELO LO REQUIERA, O A JUICIO DEL RESIDENTE DE OBRA, A FIN DE EVITAR PÉRDIDAS ECONÓMICAS Y/O HUMANAS.

CMAS XALAPA
COMISIÓN MUNICIPAL DE AGUA POTABLE Y SANEAMIENTO DE XALAPA, VER.

DIRECCIÓN DE OPERACIÓN
GERENCIA DE PLANEACIÓN
DEPARTAMENTO DE ESTUDIOS Y PROYECTOS

ARG. JAIR RAMÍREZ RODRÍGUEZ
C.E.D. PROF. - 1203114
PROYECTISTA

ING. RAFAEL PÉREZ DE LA GARZA
C.E.D. PROF. - 1203114
JEFE DEL DEPTO. DE ESTUDIOS Y PROYECTOS

ING. ADÁN BURGOS MONTIEL
C.E.D. PROF. - 9614306
GERENTE DE PLANEACIÓN

DIRECCIÓN DE OPERACIÓN

NÚMERO DE OBRA ASIGNADO:
2024 30 909 0093

DESCRIPCIÓN DEL PROYECTO:
REHABILITACIÓN Y CONSTRUCCIÓN DE RED DE AGUA POTABLE EN CALLE LINDEROS, ENTRE CALLES (13 DE SEPTIEMBRE Y CEIBA) Y REHABILITACIÓN DE RED DE ALCANTARILLADO SANITARIO EN CALLE LINDEROS, ENTRE CALLES (PRIMAVERA Y CEIBA), DE LA COLONIA HIGUERAS, EN XALAPA, VERACRUZ.

TIPO DE PLANO DE PROYECTO EJECUTIVO:
ALCANTARILLADO SANITARIO PLANTA Y PERFILES

CLAVE DE PLANO:
AS-01

ESCALA:
SIN ESCALA

NO. DE PLANO:
01 DE 01

FECHA:
MAYO 2024

PERSONA RESPONSABLE
23/05/2024 09:46 AM