

**CMAS**

COMISIÓN MUNICIPAL DE AGUA POTABLE  
Y SANEAMIENTO DE XALAPA

# RECOMENDACIONES AL ENTRAR A OFICINAS Y CENTROS DE COBRO



COMISIÓN MUNICIPAL DE AGUA POTABLE  
Y SANEAMIENTO DE XALAPA

**Las medidas de seguridad continúan. No bajas la guardia y protege a la población más vulnerable ante esta pandemia. Si no es necesario salir, #QuédateEnCasa.**

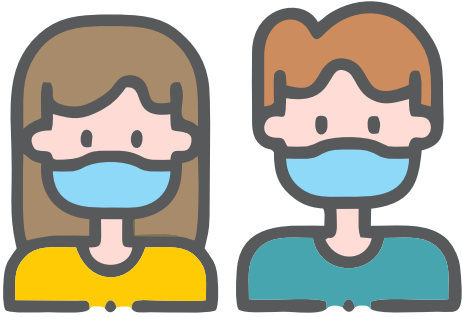

Obligatorio el uso de cubrebocas.

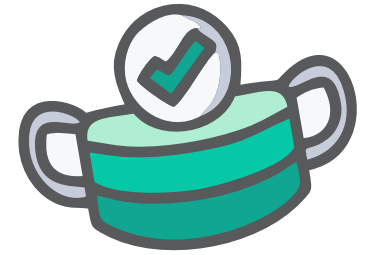

Se recomienda uso de careta.



Aplicar gel antibacterial.

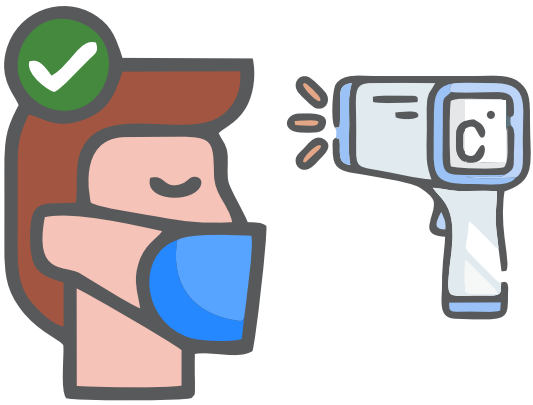

Pasar filtro de medición de temperatura.

*(Debe ser en la frente no en la mano).*

**Sólo ingresará una persona por trámite. Sin niños y sin mascotas.**

Recomendamos a la población vulnerable quedarse en casa.



**¡Gracias por tu comprensión!**

 **CMASXalapa**

 **@CMAS\_Xalapa**

 **Reportes WhatsApp  
228 237 04 00**

 **Reportes vía telefónica  
228 237 03 00**



 **cmasxalapa.gob.mx**